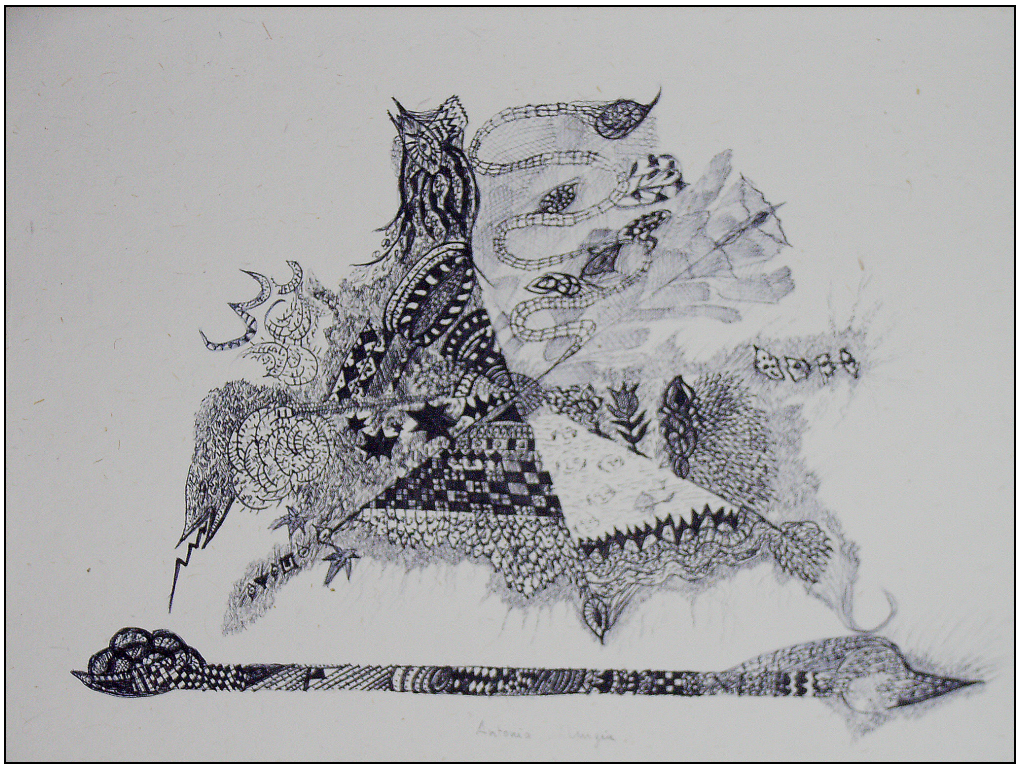

Antonia Murgia Friesdorf

Nacht

Sturmvogel mahnt
in wirbelnde Nacht
nutze deine Flügel
steige auf in lichtes Hell
und atme Unabhängigkeit

Sturmvogel ruft
in angstglänzender Nacht
der Sturm ist dein Freier
lass dich tragen
auf seinem ungebührlichem Arm

Sturmvogel lockt
in eisklirrender Nacht
deine Verletzungen tragen
dich über die Finsternis hinweg

Sturmvogel singt
in verklingender Nacht
komm mit mir
Schwester
es wird uns an nichts fehlen

© cornelia ehses